

LES RÉSIDENCES DE TOURISME ACCESSIBLES

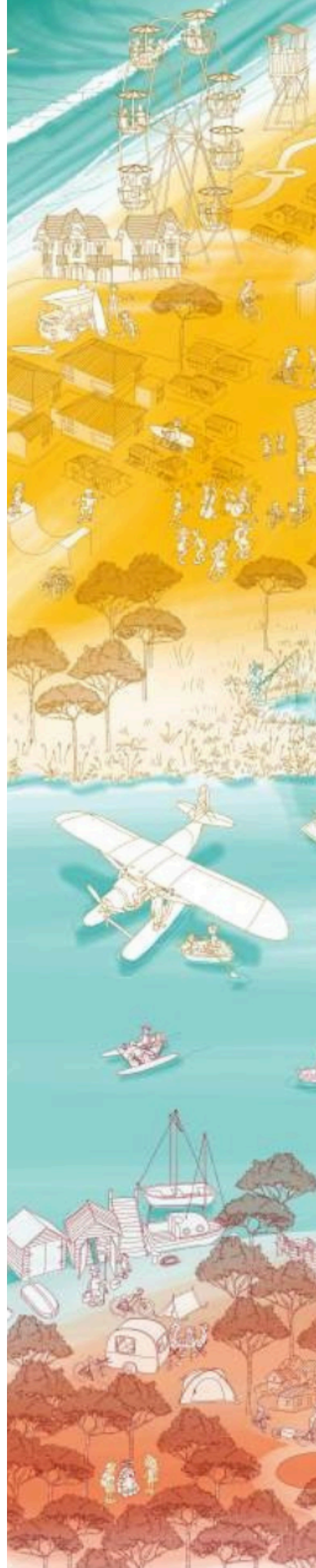

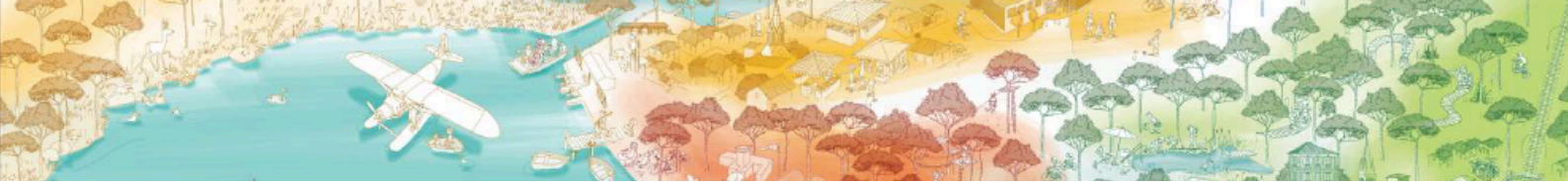

Biscarrosse Lac



PIERRE & VACANCES - DOMAINE DE GASCOGNE ★★★



Ouvert du 01/01/2026 au 31/12/2026

L'accueil est accessible et 8 studios sont adaptés aux PMR, autant de places parking réservées.

Une piscine avec une entrée comportant deux portes battantes et une rampe pour descendre les fauteuils roulants.

📍 Le Domaine de Gascogne
Avenue de Gascogne

☎ +33 5 58 09 89 89

Accessibilité



Equipements et services



Biscarrosse Plage



RÉSIDENCE AU PITOT



Ouvert du 01/01/2026 au 31/12/2026

La résidence dispose de deux appartements accessibles de plain-pied avec sanitaires et douches adaptés aux PMR.

Le parking comprend des places réservées.

📍 178 rue des Chasseurs

☎ +33 6 49 93 60 87

Accessibilité



Equipements et services



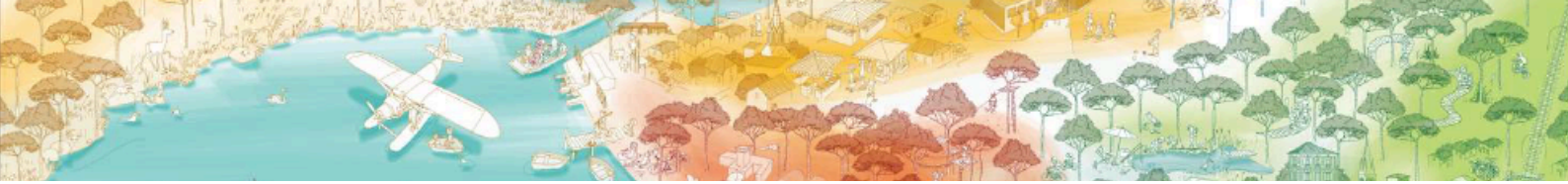

Biscarrosse Plage



OCÉAN PLAGE - RÉSIDENCE ATLANTIC BEACH ★★★

 Ouvert du 28/03/2026 au 11/11/2026

L'accueil est accessible et 14 logements sont adaptés aux PMR avec douches et WC accessibles.

Des places de parking sont réservées à proximité de des hébergements.

 123 rue Frédéric Bastiat

 +33 5 58 78 33 96

Accessibilité



Equipements et services



Biscarrosse Plage



LAGRANGE VACANCES - LES BALCONS DE L'OCÉAN ★★★

 Ouvert du 28/03/2026 au 31/10/2026

La résidence dispose de deux appartements situés au rez-de-chaussée adaptés aux PMR.

Places de parking réservées à proximité.

 178 boulevard des Sables

 +33 5 58 04 59 36

 +33 6 28 66 20 79

Accessibilité



Equipements et services



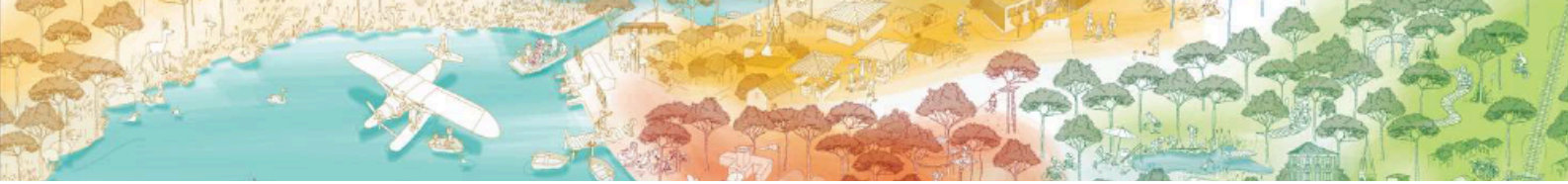

Parentis-en-Born



VACANCÉOLE LE DOMAINE DES GRANDS LACS ★ ★ ★



Ouvert du 01/01/2026 au 29/11/2026

Accès facilité de la réception, le parking extérieur comprend 12 places.

Cette Résidence dispose de 2 Studios, 1 Villa T3 et T1 dont l'accès intérieur est facilité. Toutes les catégories d'hébergement sont adaptées aux personnes à mobilité réduite.

📍 380 route Théophile
Gautier

+33 5 58 78 88 62

+33 4 79 75 75 20

Possibilité d'accéder à l'espace aquatique, mais pas de matériel adéquat permettant la baignade.

Accessibilité



Equipements et services





Légende

Type de handicap



PMR - Fauteuil roulant



PMR - Déficience moteur



PMR - Femme enceinte



PMR - Personne âgée



Malentendant



Malvoyant



Chien guide / Déficience visuelle



Déficience intellectuelle



LSF - Langue des signes

Equipements / Services



WiFi



Animaux acceptés



Climatisation



Parking



Piscine



ANCV



TV



Jardin



Restaurant



Spa



Borne de recharge auto



Bar



Camping-car